

REPORTE DIARIO N° 170 DE SITUACIÓN EPIDEMIOLÓGICA DE CORONAVIRUS

Rawson, 22 de agosto de 2020. 21.00hs

Situación epidemiológica nacional: Según el reporte vespertino nacional nro. 322 del 22 de agosto (corte de información a las 17hs), se han confirmados 7.759 nuevos casos de COVID-19. Con estos registros, suman 336.802 positivos en el país.

Total Casos País	CC Nuevos al 22.08.2020	Total pacientes recuperados	Casos sospechosos descartados	Total Fallecidos País
336.802	7.759	245.781	600.506	6.848

Situación epidemiológica provincial: En la provincia del Chubut se reportaron treinta y siete (37) casos nuevos (corte de información a las 20hs. del 22/08), ascendiendo a un total de quinientos cincuenta y cinco (555) casos positivos.

Veintisiete (27) casos en las localidades de Comodoro Rivadavia - Rada Tilly: dieciséis (16) contactos estrechos y once (11) en investigación. Dos (2) corresponden a la categoría de personal de salud.

Seis (6) en la ciudad de Puerto Madryn: cuatro (4) CE y dos (2) en investigación.

Cuatro (4) contactos estrechos en la localidad de El Hoyo.

A la fecha se reportan 217 casos activos, 332 casos recuperados (60%) y 6 fallecidos. La tasa de incidencia en Chubut es 89,7 casos cada 100.000 habitantes y la tasa de letalidad provincial es de 1%.

Casos COVID19 internados en UTI: dos (2)

Porcentaje de ocupación de camas UTI adultos en establecimientos públicos de C. Rivadavia: 61%

	Tasa Incidencia acumulada cada 100.000hab
Chubut	89,7
Dto. Escalante	191,1
Dto. Sarmiento	33,2
Dto. Río Senguer	48
Dto. Rawson	31,1
Dto. Biedma	39,6
Dto. Cushamen	32,6

Se encuentran en estudio doscientos quince (215) casos sospechosos. Se descartaron un total de 74 Casos: cincuenta y uno (51) en AP C. Rivadavia, catorce (14) en AP Trelew y nueve (9) en AP Norte. Se descartaron un total de 3.641 casos sospechosos en la provincia. Desde el comienzo de la pandemia se procesaron un total de 4.645 muestras de laboratorio, con un porcentaje de positividad del 11,9%.

Se encuentran en seguimiento seiscientos setenta y uno (671) contactos estrechos (CE), distribuidos en las cuatro Áreas Programáticas. Un total de 1.316 viajeros reportados se encuentran cumpliendo el aislamiento social obligatorio (ASO). Un total de 16.009 son las personas que han finalizado el aislamiento social obligatorio.

	CS ¹	CS ² IRAG	CCN ³	CCT ⁴	CR ⁵	CF ⁶	CE ⁷	CD ⁸	Viajeros en Aislamiento social obligatorio (ASO)	Viajeros con aislamiento (ASO) Finalizado
A.P. Esquel ⁹	3	0	4	8	0	0	20	41	224	2.955
A.P. Trelew ¹⁰	5	2	0	45	36	2	3	717	476	4.088
A.P.C. Rivadavia ¹¹	176	0	27	456	276	4	578	2.527	261	5.909
A.P. Norte ¹²	29	0	6	46	20	0	70	356	355	3.057
Total	213	2	37	555	332	6	671	3.641	1.316	16.009

¹Caso Sospechoso con / sin nexos

² Caso Sospechoso IRAG (Infección Respiratoria Aguda Grave) con/ sin nexos

³ CCN: Casos Confirmados Nuevos.

⁴ CCT: Casos Confirmados Totales

⁵ CR: Casos Recuperados: personas que cursaron la enfermedad y cumplen con criterios de curación.

⁶ CF: Casos Fallecidos en la provincia

⁷ CE: Contacto Estrecho de un caso confirmado de COVID-19

⁸ CD: Caso Descartado

⁹ Área Programática Esquel: comprende los departamentos de Cushamen, Futaleufú, Languiño y Tehuelches

¹⁰ Área Programática Trelew: comprende los departamentos de Rawson, Gaiman, F. Ameghino, Mártires y Paso de Indios.

¹¹ Área Programática C. Rivadavia: comprende los departamentos de Escalante, Sarmiento y Río Senguer.

¹² Área Programática Norte: comprende los departamentos de Biedma, Telsen y Gastre.

**Casos confirmados de COVID19 según fecha de diagnóstico
en la Provincia del Chubut al 22/08/2020**

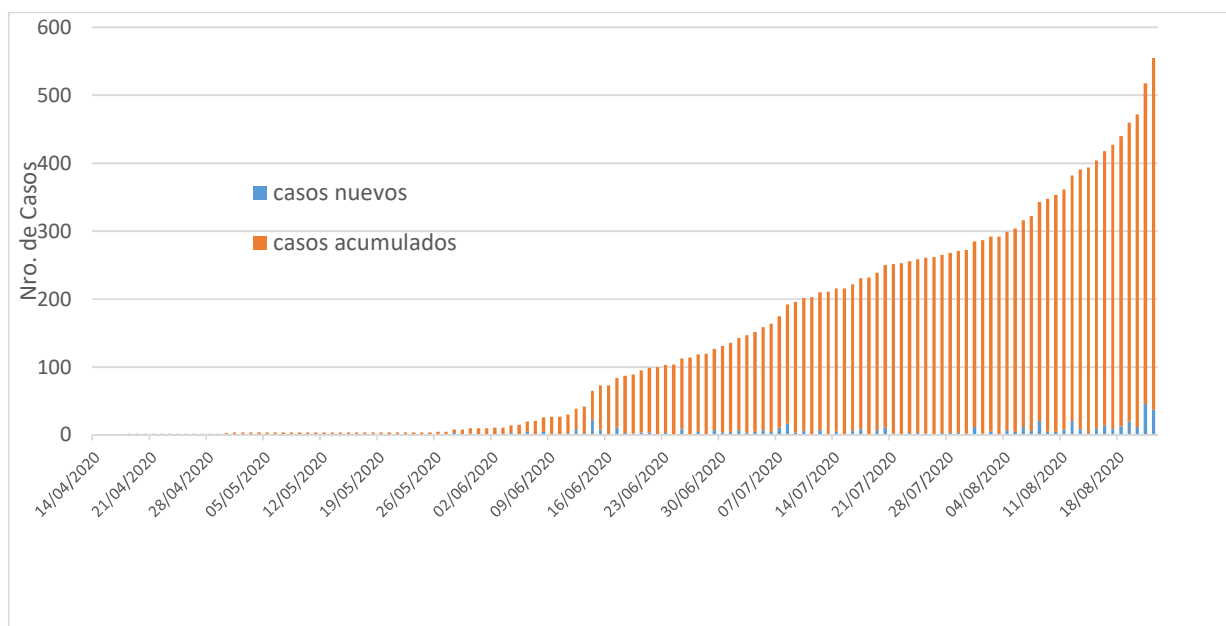

**Tabla de Casos Confirmados de COVID19 según internación y evolución clínica
en la Provincia del Chubut al 22/08/2020**

Localidad	CC activos					CC no activos (recuperados)	CC fallecidos	Total CC
	Ambulatorios	En centros intermedios	Internados en Clínica Médica	Internados en UTI				
				sin ARM	con ARM			
C.Rivadavia - Rada Tilly	157	3	5	1	0	276	4	446**
Río Mayo	3	0	0	0	0	0	0	3
Sarmiento	4	0	0	0	1	0	0	5
Trelew	1	1*	0	0	0	26*	1	29*
Rawson	0	6***	0	0	0	14	1	21
Puerto Madryn	26	0	0	0	0	20	0	46
El Hoyo	6	0	2	0	0	0	0	8
Total Chubut	197	10	7	1	1	336	6	558

*se incluyen los 5 casos reportados en Trelew procedentes de área de riesgo.

** No se incluyen los 2 casos que se encuentran en ASO en otra provincia.

***en SPF U6. Rawson.

Casos confirmados de COVID19 según antecedente epidemiológico y localidad en la provincia del Chubut al 22/08/2020

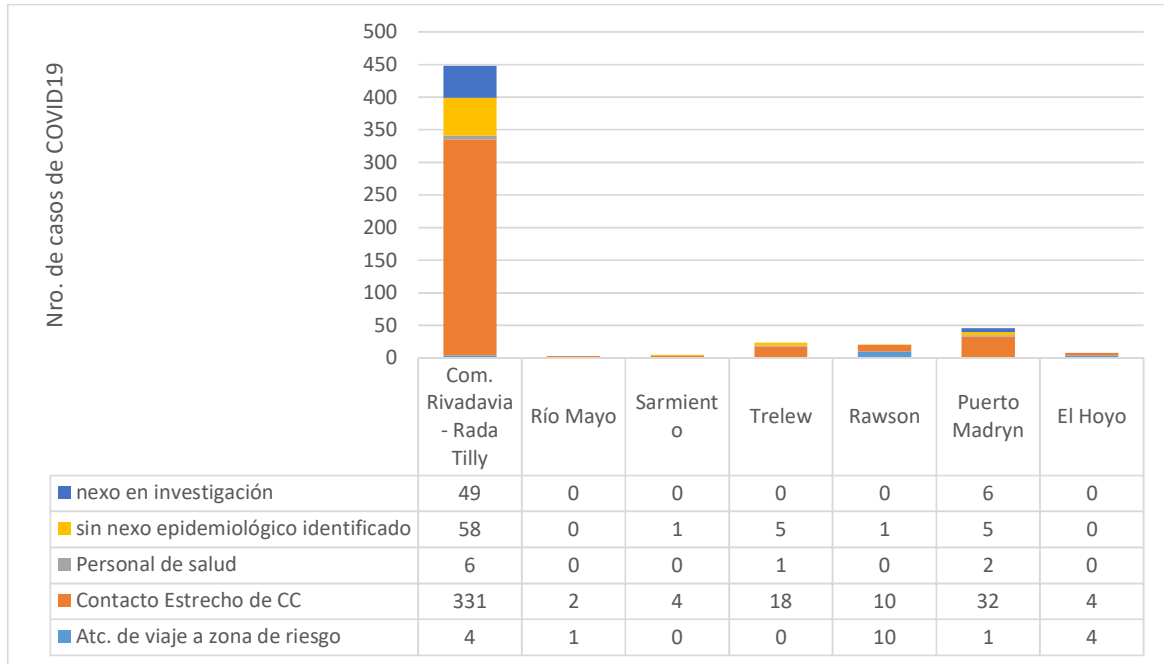

Tiempo de duplicación de Casos de Covid19 en Chubut. Julio - Agosto 2020

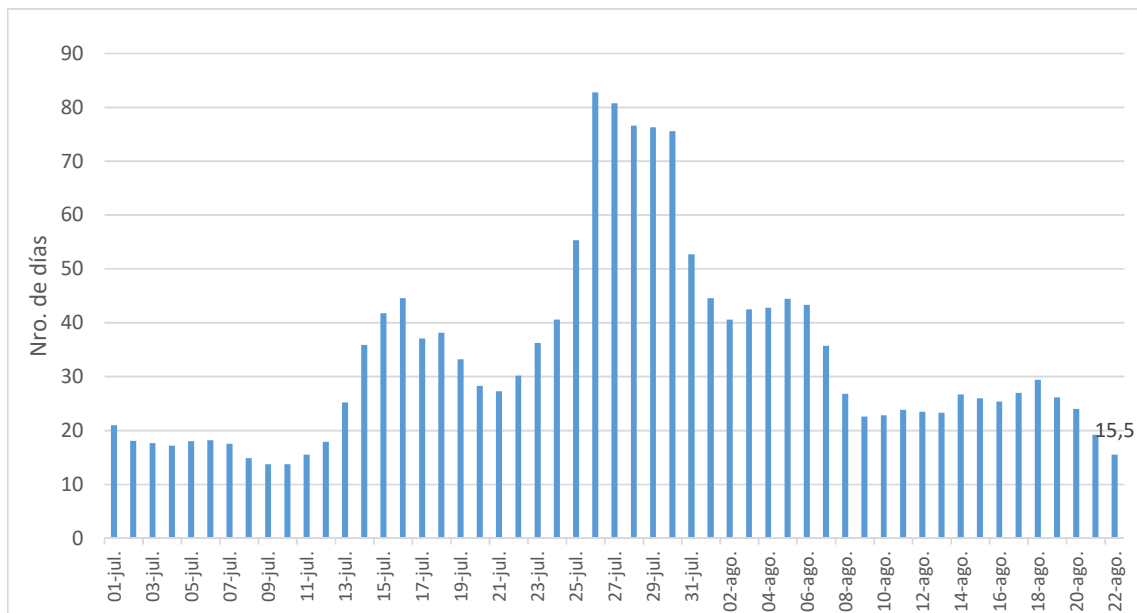

COMODORO RIVADAVIA:

**Casos nuevos y acumulados de COVID19 por fecha de diagnóstico.
AP Comodoro Rivadavia Junio- Agosto 2020**

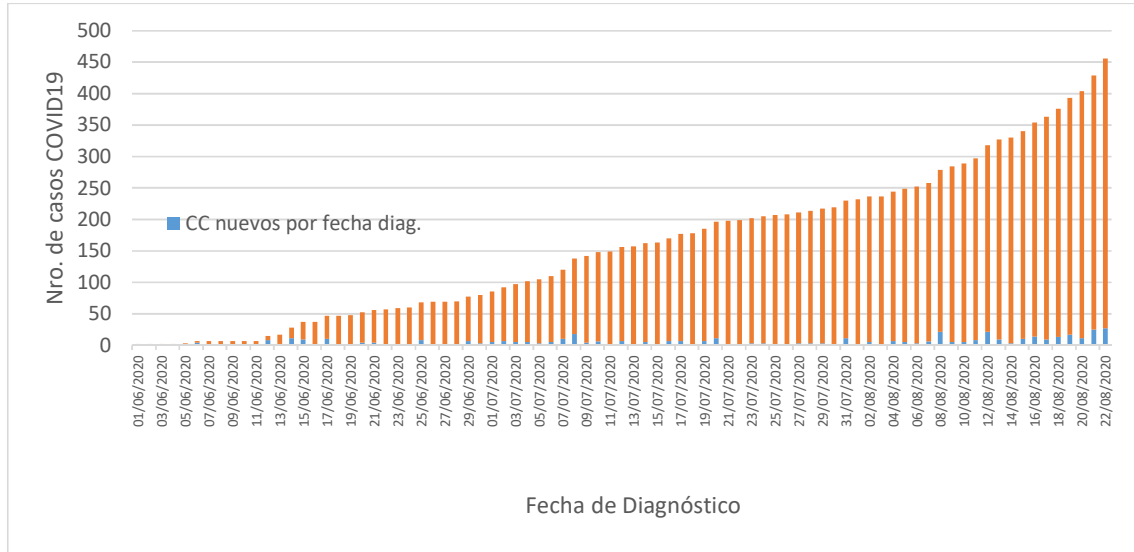

**Casos nuevos y acumulados de COVID19 según la Fecha de Inicio de Síntomas (FIS)*
en AP Comodoro Rivadavia Junio - Agosto 2020**

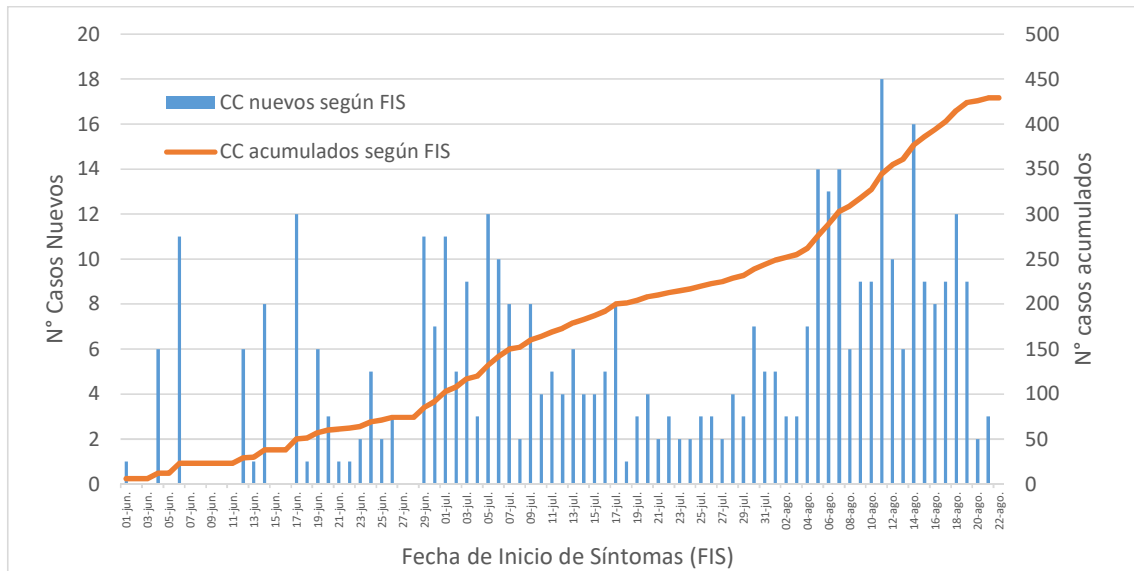

*si no se cuenta con la FIS, se utiliza la fecha de toma de muestra

Tiempo de duplicación de Casos de Covid19 en AP Comodoro Rivadavia. Junio -Agosto 2020

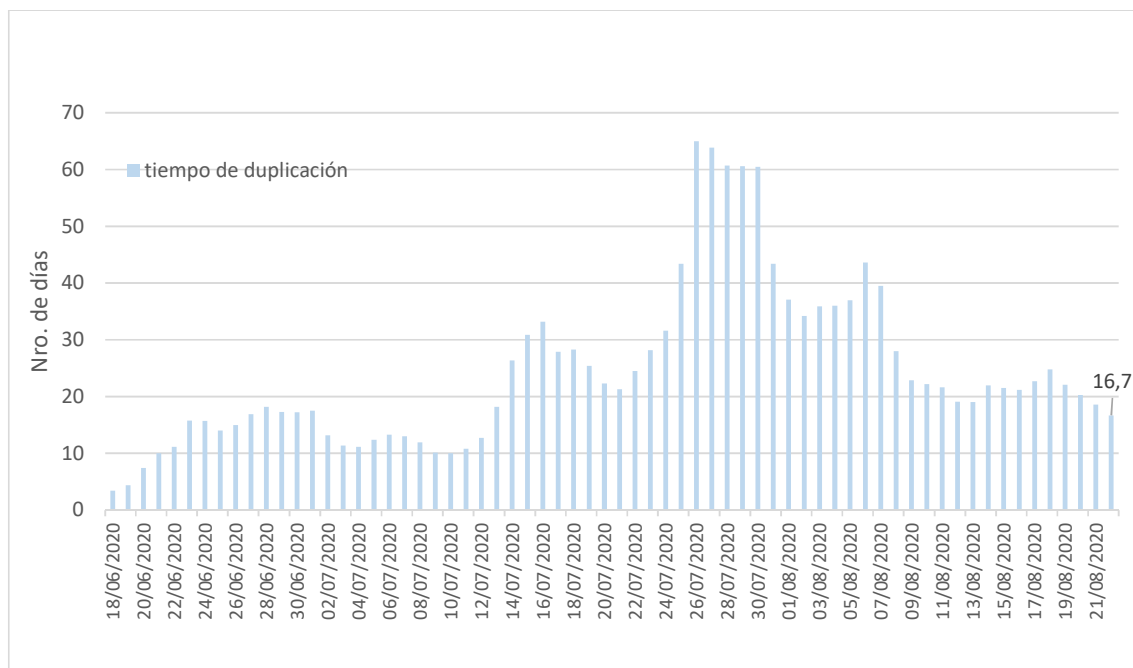

ASLAMIENTO SOCIAL OBLIGATORIO DE VIAJEROS (ASO)

Todas las personas que ingresan o regresan a la provincia deben cumplir ASO. DNU 544/2020. DNU 628/2020. Decreto 716/2020.

Se indica permanecer en el domicilio, durante los 14 días siguientes. El monitoreo de los individuos que al regreso a la provincia se autorreportan o se identifican para iniciar el aislamiento preventivo por 14 días, estará a cargo de equipo local de epidemiología.

Ante la presencia de fiebre de 37.5° o más, síntomas respiratorios como tos, dolor de garganta, dificultad para respirar, trastorno del gusto o pérdida del olfato, cefalea, diarrea, vómitos y/o náuseas y haber transitado en áreas con circulación del virus o al haber estado en contacto con un caso confirmado, se insta a la población a **que haga la consulta a través del 0800-222-2676**, refiera el antecedente de viaje y evite el acercamiento físico- social.

VIGILANCIA EPIDEMIOLÓGICA

COMODORO RIVADAVIA: circulación comunitaria sostenida (Existencia de conglomerados no relacionados en los que se evidencia al menos tres cadenas de transmisión sucesivas y a su vez se sostiene la confirmación de casos sin Nexo Epidemiológico -NE). Casos sin NE: 23,8%

PUERTO MADRYN: transmisión local en conglomerados.

EL HOYO: casos importados.

DEFINICIÓN DE CASO SOSPECHOSO DE COVID19. (ACTUALIZACIÓN 17/08/2020):

Criterio 1.

Dos o más de los siguientes síntomas: Fiebre (37.5°C o más), Tos, Odinofagia, Dificultad respiratoria, Anosmia/disgeusia de reciente aparición, Diarrea y/o vómitos o Cefalea sin otra etiología que explique completamente el cuadro.

Este criterio incluye toda enfermedad respiratoria aguda severa sin otra etiología que explique completamente la presentación clínica.

Criterio 2.

Toda persona que sea trabajador de salud, resida o trabaje en instituciones cerradas o de internación prolongada, Sea Personal esencial**, Resida en barrios populares o pueblos originarios***, Sea contacto estrecho de caso confirmado de COVID-19 que dentro de los 14 días posteriores al contacto y que presente 1 o más de estos síntomas: fiebre (37.5° C o más), tos, odinofagia, dificultad respiratoria, perdida repentina del gusto o del olfato, cefalea, diarrea y/o vómitos.

*penitenciarias, residencias de adultos mayores, instituciones neuropsiquiátricas, hogares de niñas y niños

**se considera personal esencial:

Fuerzas de seguridad y Fuerzas Armadas

Personas que brinden asistencia a personas mayores

*** Se considera barrio popular a aquellos donde la mitad de la población no cuenta con título de propiedad, ni acceso a dos o más servicios básicos. Fuente: Registro Nacional de Barrios

Criterio 3.

Pediatría:

SÍNDROME INFLAMATORIO MULTISISTÉMICO* POST- COVID19 EN PEDIATRÍA:

*Definición adaptada de la Organización Mundial de la Salud

Niños y adolescentes de 0 a 18 años con fiebre mayor a 3 días: Y dos de los siguientes:

a) Erupción cutánea o conjuntivitis bilateral no purulenta o signos de inflamación mucocutánea (oral, manos o pies). b) Hipotensión o shock. c) Características de disfunción miocárdica, pericarditis, valvulitis o anomalías coronarias (incluidos los hallazgos ecográficos o elevación de Troponina / NT-proBNP). d) Evidencia de coagulopatía (elevación de PT, PTT, Dímero-D). e) Síntomas gastrointestinales agudos (diarrea, vómitos o dolor abdominal). Y Marcadores elevados de inflamación, como eritrosedimentación, proteína C reactiva o procalcitonina. Y ninguna otra causa evidente de inflamación (incluida la sepsis bacteriana, síndromes de shock estafilocócicos o estreptocócicos).

www.ministeriodesalud.chubut.gov.ar/ministerio-de-salud-/epidemiologia/coronavirus

<https://www.argentina.gob.ar/coronavirus/informe-diario>